Nom et prénom de l'élève : **Date :**

Pré-évaluation en « enseignement moral et civique » sur l'égalité filles / garçons.

Sport de fille ou de garçon ?

A l'aide du tableau ci-joint, dis-moi si ces sports sont mixtes ou réservés à l'un ou l'autre sexe. Si tu ne sais pas, n'hésite pas à faire des recherches sur internet pour t'aider…

Liste de sports	Sport mixte	Sport féminin	Sport masculin
Football	X		
Equitation	X		
Rugby	X		
Haltérophilie	X		
Danse classique	X		
Ski	X		
Judo	X		
Rallye	X		
Tir	X		
Gymnastique	X		
Boxe	X		
Volley-ball	X		
Lancer de disque	X		
Natation synchronisée	X		
Course à pied	X		
Patinage artistique	X		

Selon toi, bien que certains sports soient mixtes, quels sont ceux qui ont un public plus…

ce sont des exemples de réponse que pourraient faire votre enfant.

- **Masculins** : football, rugby, haltérophilie, rallye…
- **Féminins** : équitation, danse classique, natation synchronisée, patinage artistique…

Pourquoi selon toi ?

Certains sports sont plus types masculins car ils nécessitent de la force de la violence ou du contact, tandis que d'autres sont plus artistiques et types féminins. Il est à noter que le seul sport où hommes et femmes concourent en même temps est l'équitation.

Des personnes pensent que les choses, tels les sports, les objets, les métiers, les activités… sont déterminés, soit qu'ils sont réservés aux hommes ou aux femmes. On dit alors qu'ils ont des… stéréotypes…

Pour rappel dans la **déclaration universelle des droits de l'homme de 1948**, il est stipulé :

Article 1 : Tous les hommes naissent libres et égaux en droits. Ils sont doués de raison et de conscience et doivent agir les uns envers les autres.

Article 2 (alinéa 1) : Chacun peut se prévaloir de tous les droits et de toutes les libertés proclamées dans la présente Déclaration, sans distinction aucune, notamment de race, de couleur, de sexe, de langue, de religion, d'opinion publique et de toute autre opinion, d'origine nationale ou sociale, de fortune, de naissance ou de toute autre distinction.

Le cinéma et les stéréotypes…

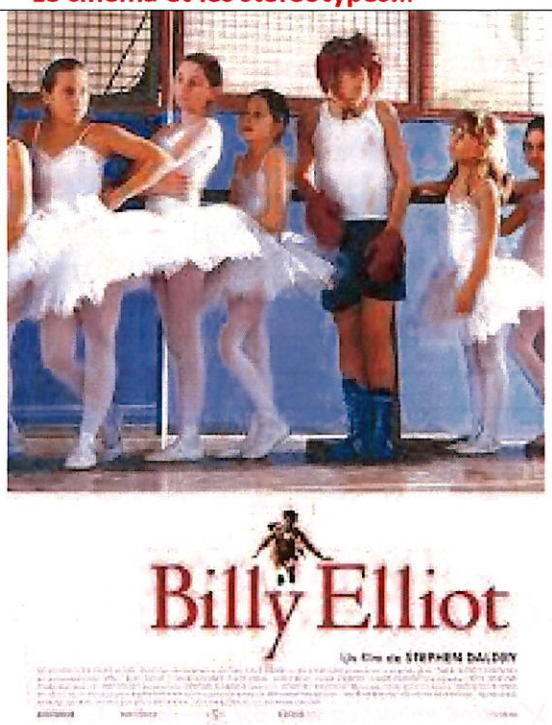

Billy Eliott (2000)

Dans un petit village minier du Nord Est de l'Angleterre, Billy, onze ans, découvre avec stupeur qu'un cours de danse partage désormais les mêmes locaux que son club de boxe. D'abord effaré, il devient peu à peu fasciné par la magie de la gestuelle du ballet, activité pourtant trop peu virile au regard de son père et de son frère Tony, mineurs en grève. Billy abandonne les gants de cuir pour assister discrètement aux leçons de danse, professées par Mme Wilkinson. Repérant immédiatement un talent potentiel, elle retrouve immédiatement une nouvelle énergie devant les espoirs que constitue Billy. Les frustrations larvées explosent au grand jour quand son frère et son père découvrent que Billy a dépensé l'agent consacré au cours de boxe pour des cours de danse. Partagé entre une famille en situation de crise et un professeur de ballet têtu, le jeune garçon embarque alors dans un voyage à la découverte de lui-même…

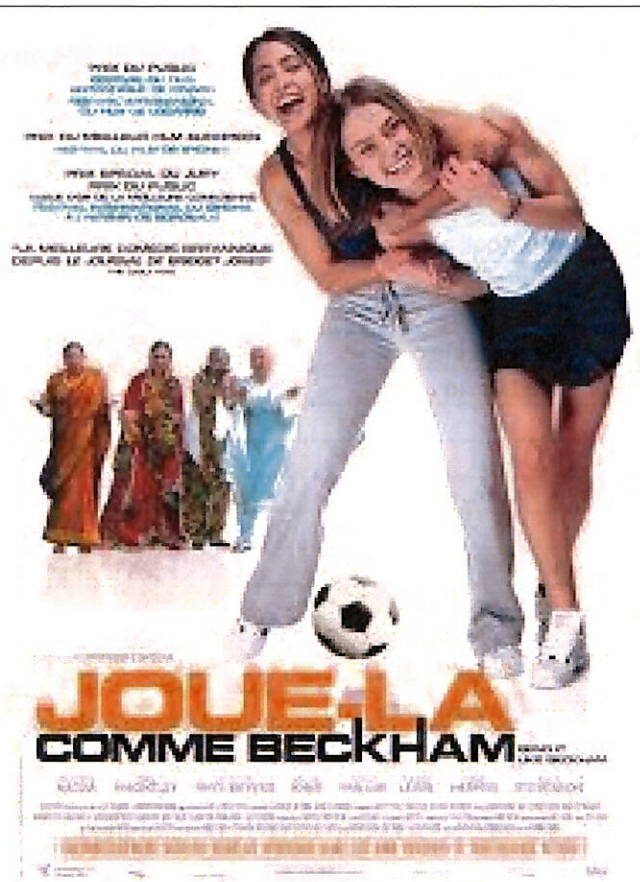

Joue-la comme Beckham (2002)

Jess Bahrma, une jeune fille d'origine indienne, vit avec sa famille en Angleterre. Ses parents aimeraient la voir finir ses études et faire un beau mariage dans le respect des traditions de leur pays d'origine. Mais la demoiselle ne rêve que de ballon rond. Comme son idole, le champion David Beckham, elle passe le plus clair de son temps à jouer au football. Lorsqu'une jeune anglaise, Jules, l'invite à prendre place dans une équipe féminine. C'est le début d'une belle amitié et d'une grande aventure.

Quel message commun doit-on en déduire après avoir observé ces affiches de films, ainsi que leurs synopsis respectifs ?

Le sport est ouvert à tous. Chacun est libre de faire ce qu'il lui plaît en dépit de ses origines, moyens, milieu…

La publicité pour lutter contre les stéréotypes…à travers deux exemples !

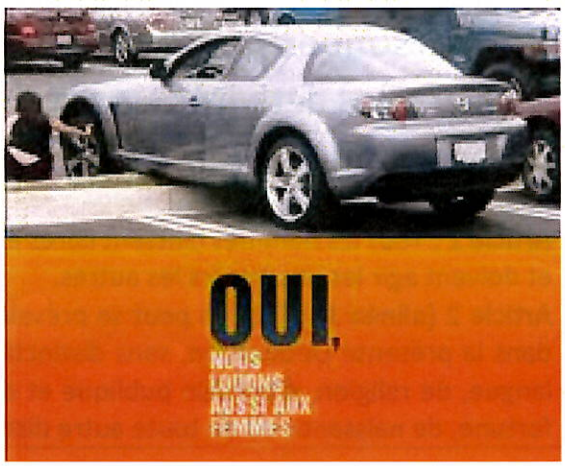

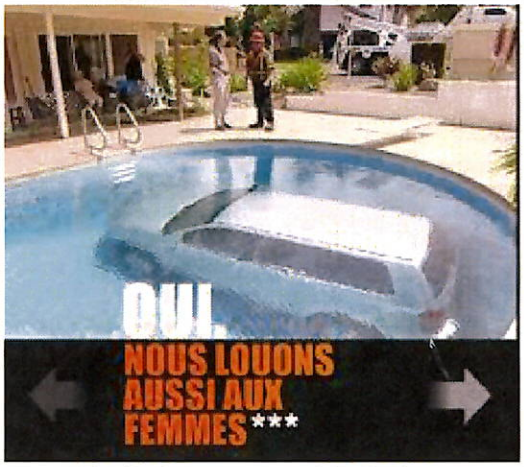

Pour créer le buzz médiatique, la société SIXT a basé sa campagne publicitaire sur une idée reçue :

« FEMMES AU VOLANT, DANGER AU TOURNANT »

Peux-tu me dire quel est le domaine d'activités de SIXT ?

Sixt est une société de location de voitures, de véhicules

Que décrivent les 3 photographies ? Que veulent-elles dire ?

On y voit des situations où des voitures sont plus que mal garées. Elles peuvent être accidentées ou vouées à la casse. Point commun : elles étaient conduites par des femmes.

Est-ce vrai ? Non, les femmes ont moins d'accident que les hommes

Qui peut louer une voiture chez SIXT ?

Toute personne peut louer une voiture chez Sixt, qu'on soit un homme ou une femme, un jeune ou une vieille personne !

Des campagnes pour sensibiliser sur le quotidien des familles…

Qui effectue le plus souvent les tâches domestiques au domicile (ménage, garde des enfants, cuisine…) selon cette campagne ?

Ce sont les femmes qui effectuent le plus de tâches domestique au domicile.

Quelle impression laisse cet homme assis sur l'aspirateur ?

Cet homme a l'air quelque peu perdu, ne sachant pas comment s'y prendre…

Quel message veulent envoyer ces deux images ?

Le message voulant être passé est le suivant : les tâches du quotidien sont un vrai travail complémentaire de l'activité professionnelle. Les partages serait profitable aux deux parents, ainsi qu'à leurs enfants bien sûr.